

IRE - INFORME RESULTADO EXPORTACIÓN**(i) CABECERA DEL DOCUMENTO**

Código Exportación: 7013	
Nº Pacientes Total: 2.146	Nº Pacientes con Información: 2.053 2.040 activos y 13 históricos
Fecha Inicio Registro: 09/03/1999	Fecha Fin Registro: 31/10/2008
Fecha Inicio Registro Homogéneo: 01/01/2001	Intervalo entre Inicio Registro e Inicio Registro Homogéneo: 664 días Media intervalo BIFAP: 611 días
Años-Persona: 12.539	Años de Registro / Paciente: 6,1
Años-Persona de Registro Homogéneo: 10.815	Años de Registro Homogéneo / Paciente: 5,3

(i) PERIODO DE REGISTRO HOMOGÉNEO

	Médico Colaborador	Conjunto BIFAP (M.Gral.)
Visitas por mes	885	1.263
Diagnósticos por mes	311	299
Prescripciones por mes	402	428
Recetas por mes	1.403	1.545
Diagnósticos por Visita	0,4	0,2
Prescripciones por Visita	0,5	0,3
Recetas por Visita	1,6	1,2

(i) DISTRIBUCIÓN DE REGISTROS EN EL PERIODO HOMOGÉNEO

	Número	Tasa por Año-Persona	Tasa por Año-Persona (BIFAP M.Gral.)
Visitas	83.140	7,7	10,3
Condicionantes y Problemas	771	0,1	0,1
Antecedentes	953	0,1	0,1
Diagnósticos	29.232	2,7	2,4
Comentarios	63.719	5,9	4,7
Pruebas Radiológicas	1.653	0,2	0,1
Vacunas	3.321	0,3	0,3
Pruebas Analíticas	6.841	0,6	0,3
Datos Generales del Paciente (DGP)	97.985	9,1	17,2
Prescripciones	37.818	3,5	3,5
Agudas	33.713	3,1	2,9
Crónicas	3.993	0,4	0,4
A Demanda	112	0	0,2
Recetas	131.856	12,2	12,6
Interconsultas	7.517	0,7	0,3
Fórmulas Magistrales	10	0	0
Registros	757.170		
Muertes	4	0,4 por 1000 años- persona	7,8 por 1000 años- persona
% de diagnósticos sin medicación asociada	40,4		40,5
Pacientes difícilmente documentables (*INDOC)	0		
Pacientes ficticios (*PFIC)	0		

(i) INDICADORES DE CALIDAD

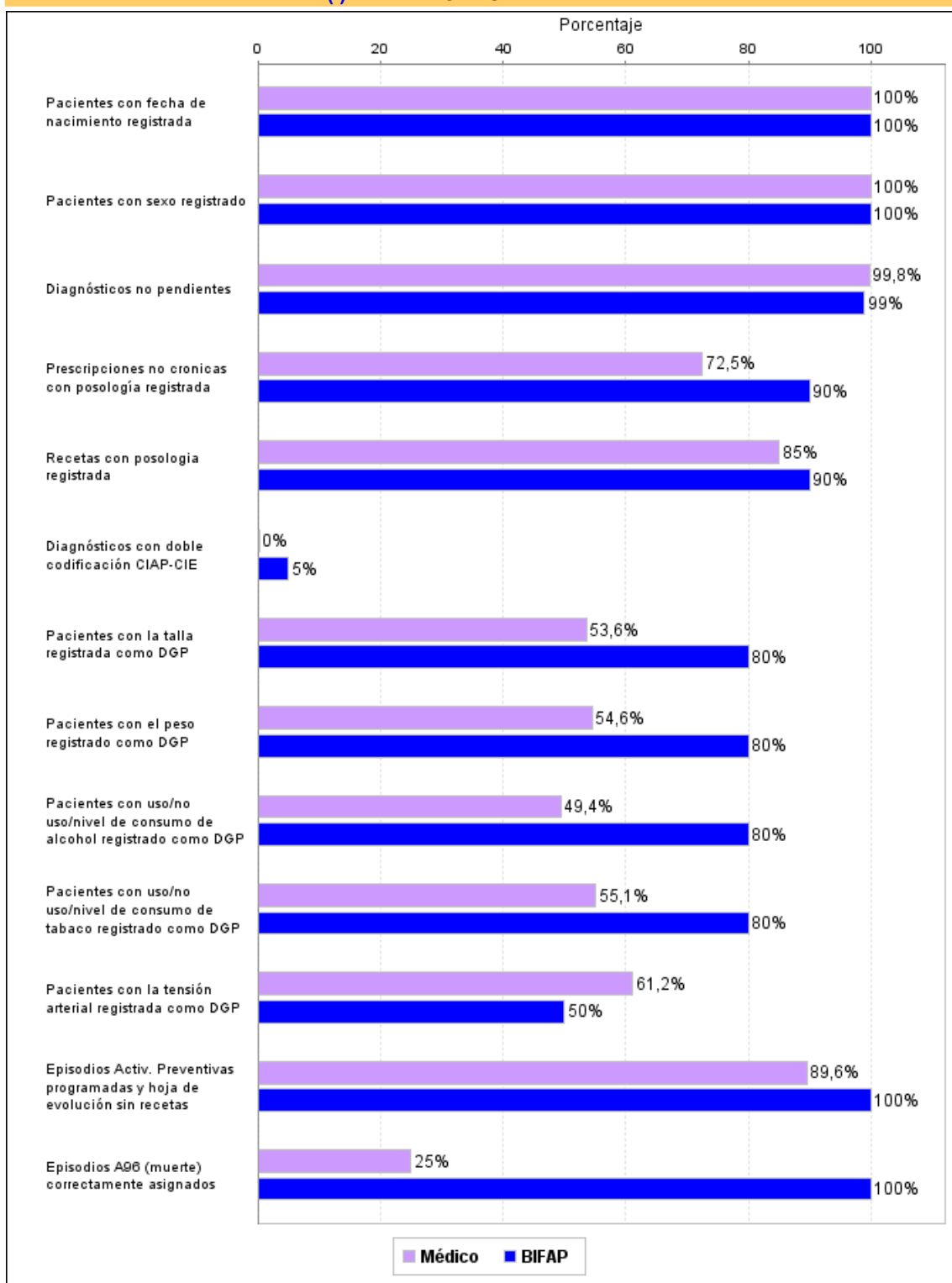

(i) DISTRIBUCIÓN DE DIAGNÓSTICOS POR CAPÍTULO CIAP

CAPÍTULO CIAP	% Colaborador	% BIFAP M.Gral.	
A Problemas generales e inespecíficos	13,1	5	*
B Sangre, órganos hematopoyéticos y sistema inmunitario	0,9	2,2	*
D Aparato digestivo	11,2	10,8	
F Ojos y anejos	4,1	3,8	
H Aparato auditivo	4	3,1	
K Aparato circulatorio	3,2	6,8	*
L Aparato locomotor	13,6	14,6	
N Sistema nervioso	2,3	3,4	
P Problemas psicológicos	3,7	5,1	
R Aparato respiratorio	20,8	19,1	
S Piel y faneras	10,8	10,4	
T Sistema endocrino, metabolismo y nutrición	2,4	5,4	*
U Aparato urinario	2,3	3	
W Planificación familiar, embarazo, parto y puerperio	2,1	2,1	
X Aparato genital femenino y mamas	2,6	3,5	
Y Aparato genital masculino y mamas	1	1	
Z Problemas sociales	1,8	0,5	*

(i) DISTRIBUCIÓN DE RECETAS POR GRUPO TERAPÉUTICO

GRUPO TERAPÉUTICO	% Colaborador	% BIFAP M.Gral.	
A Aparato digestivo y metabolismo	11,5	11,8	
B Sangre y órganos hematopoyéticos	3,2	4,1	
C Aparato cardiovascular	6,2	8,8	
D Dermatológicos	7,2	3,3	*
G Preparados genitourinarios y hormonas sexuales	2,5	3,6	
H Preparados hormonales sistémicos, excluidas hormonas sexuales	1,4	1,5	
J Antifecciosos vía general	10,2	9,8	
L Antineoplásicos	0,2	0,3	
M Aparato locomotor	13,8	14,3	
N Sistema nervioso central	24	24	
P Antiparasitarios	0,1	0,1	
R Aparato respiratorio	15,7	13,6	
S Órganos de los sentidos	3,4	4,6	
V Varios	0,6	0,3	

(i) DISTRIBUCIÓN POR SEXO DE LOS PACIENTES CON DIAGNÓSTICOS CIAP W, X e Y

CAPÍTULO CIAP	HOMBRES	MUJERES
W Planificación familiar, embarazo, parto y puerperio	5	292
X Aparato genital femenino y mamas	8	453
Y Aparato genital masculino y mamas	250	4

(i) DISTRIBUCIÓN DE PACIENTES POR SEXO

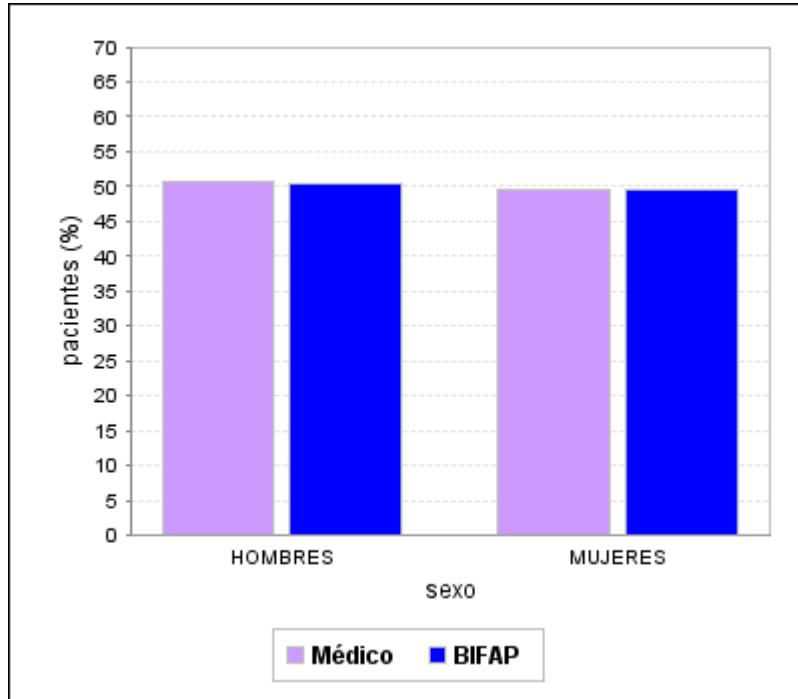

(i) DISTRIBUCIÓN DE PACIENTES POR EDAD

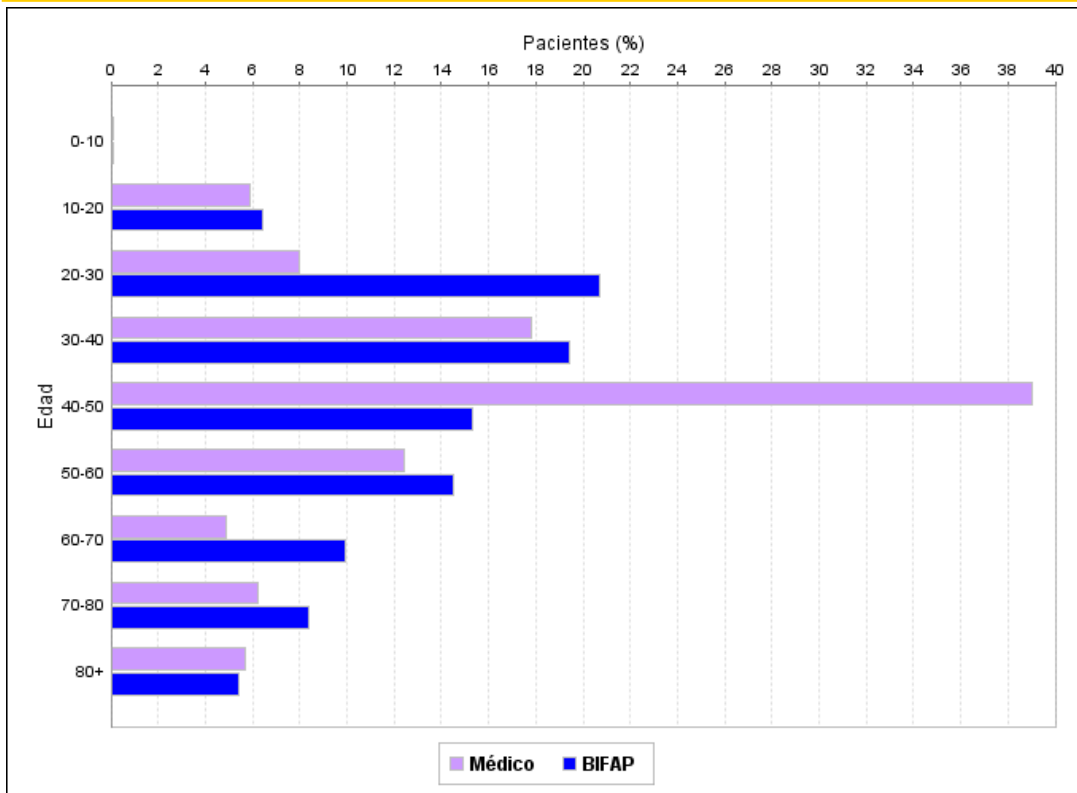

CÓMO INTERPRETAR LOS DATOS DE ESTE LISTADO

CABECERA DEL DOCUMENTO

Contiene información general sobre el cupo de pacientes del colaborador.

- Nº Pacientes Total: Pacientes que han sido exportados, incluidos los almacenados en el histórico.
- Nº Pacientes con Información: Pacientes para los que hay algún registro clínico, y no únicamente la ficha administrativa.
- Años de Registro / Paciente: Tiempo promedio de registro clínico por paciente.
- Fecha Inicio Registro y Fecha Fin Registro: Delimitan el periodo del que se ha extraído información.
- Años-Persona: Es el sumatorio para todo el cupo de la diferencia en años entre la fecha de exportación (o en su caso la inactivación del paciente) y la fecha de primer registro clínico.
- Fecha Inicio Registro Homogéneo, Años-Persona de Registro Homogéneo y Años de Registro Homogéneo / Paciente: Véase apartado "Periodo de registro homogéneo" en la siguiente sección.

PERIODO DE REGISTRO HOMOGÉNEO

Normalmente, transcurren varios meses desde que el médico comienza a utilizar el programa hasta que empieza a registrar datos clínicos de forma regular. A través de un proceso automatizado se determina cuándo se llega a esta situación, lo que marca el inicio del Periodo de Registro Homogéneo. Las visitas se utilizan únicamente como referencia para determinar este periodo, y no para evaluar el rendimiento ni nada similar (se contabilizan todas las citas para cualquier especialidad, ya sea medicina, enfermería, fisioterapia, odontología, matrona,...)

REGISTROS EN EL PERIODO HOMOGÉNEO

Para cada tipo de registro exportado, se refleja el total, la tasa por año-persona, y la tasa por año-persona del conjunto de datos de BIFAP (medicina general). Los datos se refieren al Periodo de Registro Homogéneo.

Se calcula la tasa de mortalidad por cada mil personas y año en el Periodo de Registro Homogéneo en pacientes mayores de 15 años. Se muestra la tasa cruda y la tasa ajustada por grupos edad (15-45, 46-60, 61-70, 71-80, 91 o más), y la estimación del Instituto Nacional de Estadística (1998-99).

INDICADORES DE CALIDAD

Reflejan el nivel de registro actual del médico en apartados que se consideran de especial importancia, y los objetivos que habría que intentar alcanzar con el tiempo, a fin de que BIFAP permita realizar estudios farmacoepidemiológicos de calidad. No se pretende que estos objetivos se alcancen en tiempo récord, sino que se considera adecuada una aproximación hacia ellos en sucesivas exportaciones.

Los indicadores *Pacientes con fecha de nacimiento registrada* y *Pacientes con sexo registrado* se refieren al total de pacientes del cupo.

Los indicadores sobre la codificación de los DGP se refieren a los pacientes con información. El indicador *Episodios A96 (muerte) correctamente asignados* refleja el uso apropiado del los episodios con código CIAP A96, que deben referirse siempre a la muerte del propio paciente, y no a la del cónyuge u otro familiar.

DISTRIBUCIÓN DE DIAGNÓSTICOS POR CAPÍTULOS DE LA CIAP

Se resalta el capítulo CIAP con un asterisco cuando:

- El valor en BIFAP es mayor que 1% y el valor para el cupo del colaborador es superior al doble, o inferior a la mitad, del valor en BIFAP.
- El valor en BIFAP es menor o igual a 1% y el valor para el cupo del colaborador es superior al triple, o inferior a un tercio, del valor en BIFAP.

DISTRIBUCIÓN DE PRESCRIPCIONES POR GRUPOS TERAPÉUTICOS

Se resalta el grupo terapéutico con un asterisco cuando:

- El valor en BIFAP es mayor que 1% y el valor para el cupo del colaborador es superior al doble, o inferior a la mitad, del valor en BIFAP.

- El valor en BIFAP es menor o igual a 1% y el valor para el cupo del colaborador es superior al triple, o inferior a un tercio, del valor en BIFAP.

DISTRIBUCIÓN POR SEXO DE LOS PACIENTES CON DIAGNÓSTICOS CIAP W, X e Y

En esta tabla se muestra el número de hombres y mujeres que tienen uno o más diagnósticos de estos capítulos CIAP.

La presencia de diagnósticos W ó X en hombres, o de diagnósticos Y en mujeres, se debe casi siempre a una elección inadecuada del descriptor del episodio, más que a un error en el registro administrativo del sexo del paciente.

DISTRIBUCIONES SEGÚN SEXO Y EDAD

La distribución según sexo se basa en los pacientes activos y con sexo registrado.

La distribución según edad se basa en los pacientes activos y con fecha de nacimiento registrada. La suma de los parciales puede no coincidir en las dos tablas.